LIGNE DE VIE À RAIL

SUR DALLE BÉTON

CONEKT

EXCLUSIVITÉ **L'ÉCHELLE EUROPÉENNE** | CONFORME À LA NORME **EN 795 : 2012**

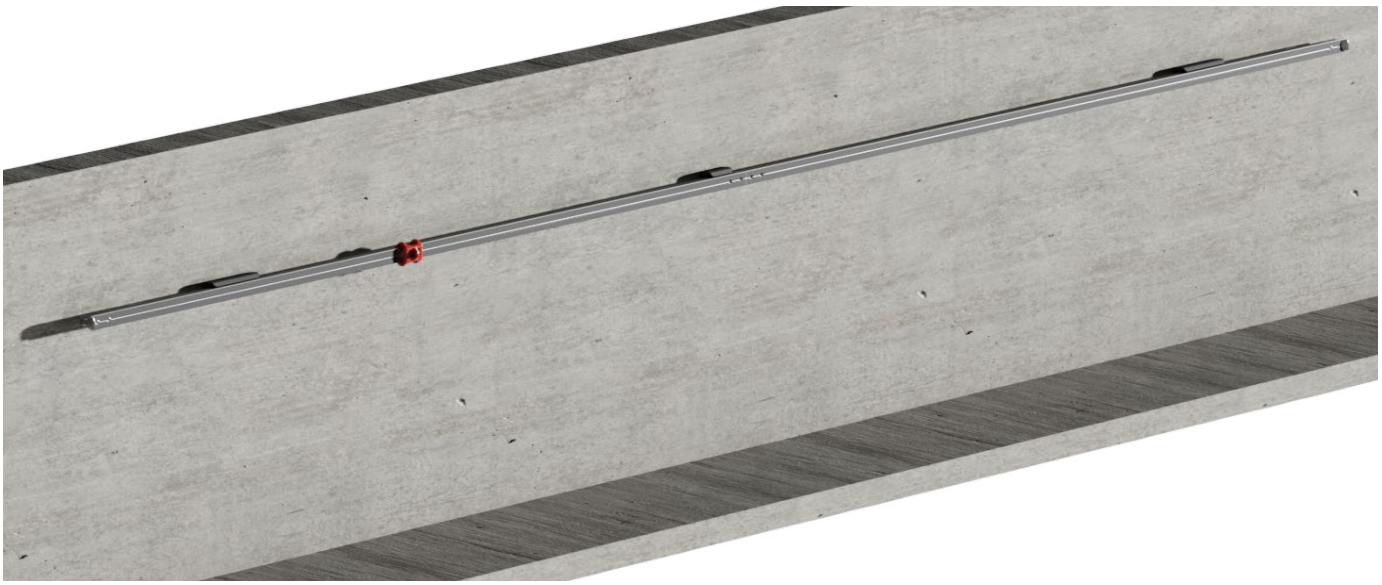

GARANTIE 5 ANS

LIVRAISON EN 72H

DURÉE DE VIE ILLIMITÉE

INFORMATIONS IMPORTANTES

- Entraxe entre fixation : 6 m max
- Vérification périodique au moins 1 fois tous les 12 mois

LES AVANTAGES PRODUIT

- Gamme simple et rapide à poser
- 4 utilisateurs possible simultanément
- Ligne de vie rigide en aluminium anodisé
- Les rails CONEKT et les composants de la ligne de vie n'ont pas d'arêtes vives susceptibles de détériorer longues ou cordes
- Pas de règle de distance entre fixation et éclisse

RÉHAUSSE

\+

FIXATION

FIXATION DIRECTE

LA FIXATION SE POSE DIRECTEMENT SUR LE MUR

FIXATION SUR POTEAU RIGIDE

POTEAU RIGIDE BÉTON H450 mm
Réf. Divalto A0005547
Réf. Commerciale ANCREE

POTEAU RIGIDE BÉTON H500 mm
Réf. Divalto A0014080
Réf. Commerciale P500

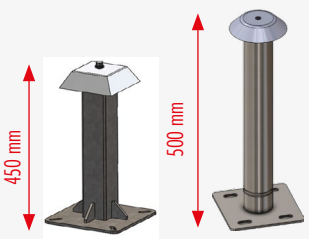

POTEAU DÉPORTÉ H700
Réf. Divalto A0015709
Réf. Commerciale PL700

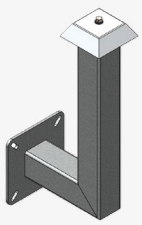

PLATINE D'EXTREMITE (2 fixations)
Réf. Divalto A0014058
Réf. Commerciale S12

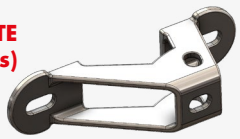



FIXATION COURTE DE RAIL
Réf. Divalto A0014133
Réf. Commerciale R25

- Doubler les fixations en extrémité de rail si portée > 5 m.
- Mettre des fixations avant et après chaque angle.

CONCEPTION L'ECHELLE EUROPÉENNE

L'ECHELLE EUROPEENNE

LIGNE DE VIE À RAIL

LES COMPOSANTS

CONEKT

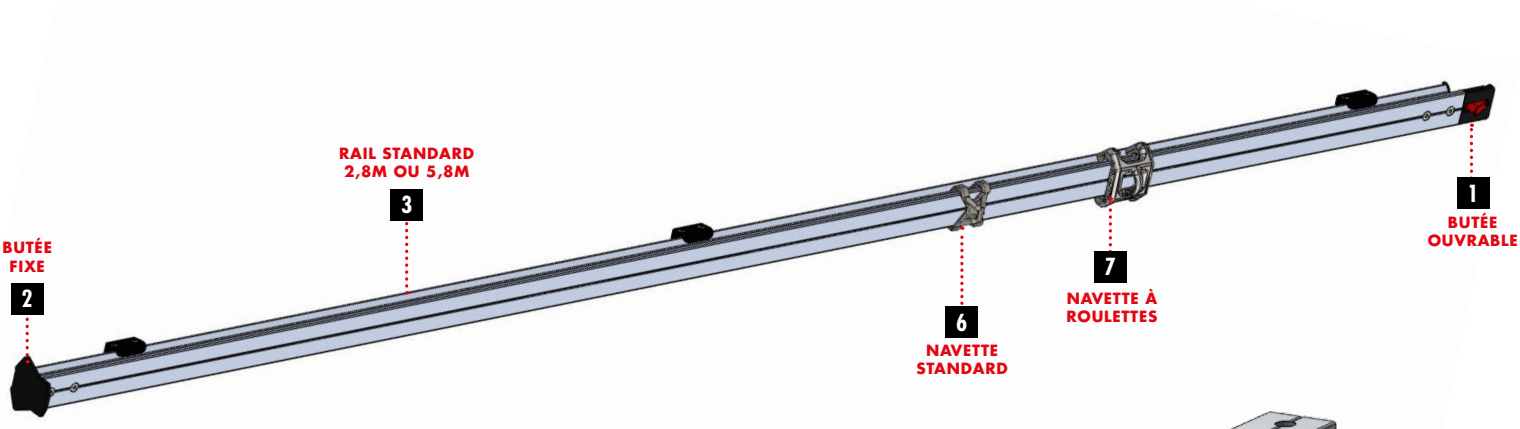

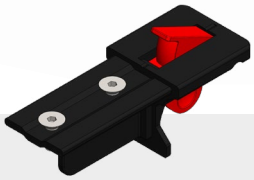

1

BUTEE OUVRABLE

Réf Divalto A0014131
Réf Commerciale R22

Butée en inox 304 pour stopper la translation des navettes en extrémité de ligne de vie. **Cette butée amovible permet d'entrer et sortir aisément les navettes.**

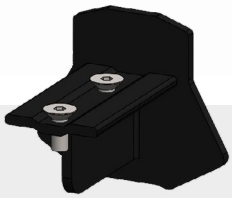

2

BUTEE FIXE

Réf Divalto A0014129
Réf Commerciale R21

Butée d'extrémité en inox 304. **Permet de stopper la translation des navettes en extrémité de ligne de vie.**

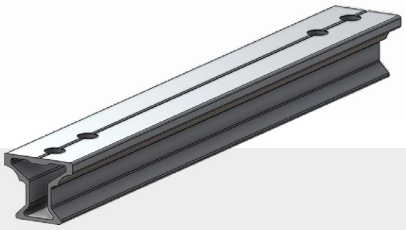

3

RAIL STANDARD 2,8M OU 5,8M

Réf Divalto A0014119 (2,8m) - Réf Divalto A0014121 (5,8m)
Réf Commerciale R03 (2,8m) - Réf Commerciale R06 (5,8m)

Le profil fermé en I assure une grande rigidité en flexion et torsion. Sa forme arrondie sous l'aile principale optimise la circulation des roues selon un angle de 40°. Il permet de se dégager des fixations de rail Le rail se connecte aux éclisses, aux butées et aux pièces d'angle avec 2 vis FHC M8 en inox 316.

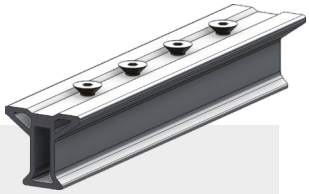

4

ECLISSE STANDARD

Réf Divalto A0014127
Réf Commerciale R20

Eclisse de jonction pour **relier 2 rails CONEKT standards.**

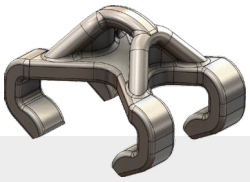

6

NAVETTE SIMPLE

Réf Divalto A0014137
Réf Commerciale R50

Navette standard en inox 304 à utiliser en position sol, mur ou plafond. Elle est destinée **aux rails de petites longueurs et aux configurations à faible fréquence d'utilisation et/ou proche de l'utilisateur max 2m.**

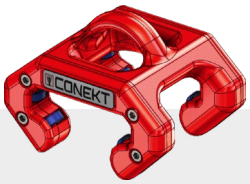

7

NAVETTE A ROULETTES

Réf Divalto A0014139
Réf Commerciale R52

Navette à roulettes en inox 304 à utiliser en position sol, mur ou plafond. Elle possède une **très bonne glisse** grâce à ses 12 roulettes D15 et peut être utilisée **avec tous types d'antichute à rappel automatique** (jusqu'à 10kg).



PANONCEAU À L'ACCÈS

Réf Divalto A0014061
Réf Commerciale S20

Il est à positionner à l'accès de la ligne de vie. Il informe de la présence d'un risque de chute et de la nécessité de porter un harnais à partir de cette zone.



PLAQUE SIGNALÉTIQUE DE LA LIGNE DE VIE

Réf Divalto A0014062
Réf Commerciale S21

Il est à positionner sur le dispositif d'ancrage de la ligne de vie. C'est sa fiche d'identité.