LIGNE DE VIE À RAIL

SUR PANNEAU SANDWICH

CONEKT

EXCLUSIVITÉ **L'ÉCHELLE EUROPÉENNE** | CONFORME À LA NORME **EN 795 : 2012**

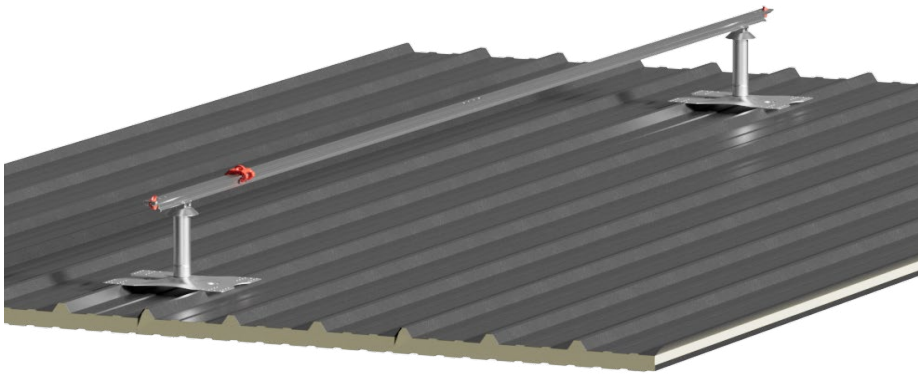

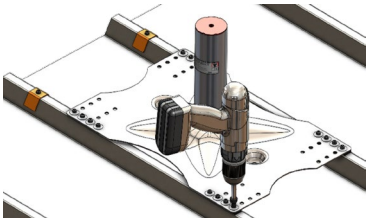

INFORMATIONS IMPORTANTES

- Epaisseur du bac acier ≥ 0,63 mm
- Entraxe entre fixation : 6 m max
- Vérification périodique au moins 1 fois tous les 12 mois

GARANTIE 5 ANS

LIVRAISON EN 72H

DURÉE DE VIE ILLIMITÉE

LES AVANTAGES PRODUIT

- Gamme simple et rapide à poser
- 4 utilisateurs possible simultanément
- Ligne de vie rigide en aluminium anodisé
- Les rails CONEKT et les composants de la ligne de vie n'ont pas d'arêtes vives susceptibles de détériorer longues ou cordes
- Pas de règle de distance entre fixation et éclisse

	FIXATION DIRECTE	FIXATION SUR REHAUSSE	FIXATION SUR POTELET
PLATINE	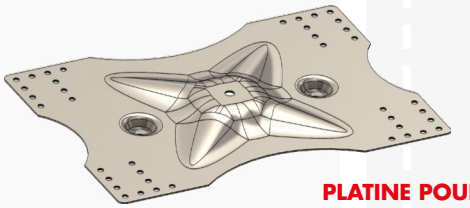 • Platine PB2 pour largeurs d'ondes : 500, 400, 333, 250 et 200 mm • Bien coller les 4 bandes d'étanchéité avant la mise en place • Fixation avec 12 rivets **PLATINE POUR 2 BASCULES** Réf. Divalto A0014091 Réf. Commerciale PB2		
+			
RÉHAUSSE	**IL EST POSSIBLE DE FIXER LA FIXATION DE RAIL DIRECTEMENT SUR LA PLATINE**	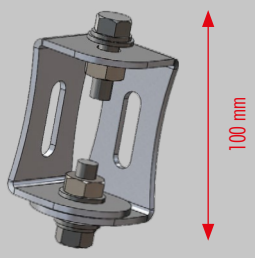 100 mm **REHAUSSE 100** Réf. Divalto A0015750 Réf. Commerciale 100	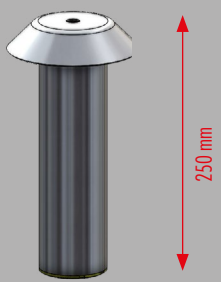 250 mm **POTELET BASCULANT** Réf. Divalto A0014093 Réf. Commerciale PB250
+			
FIXATION		**FIXATION COURTE DE RAIL** Réf. Divalto A0014133 Réf. Commerciale R25	• Doubler les fixations en extrémité de rail si portée > 5 m. • Mettre des fixations avant et après chaque angle.

CONCEPTION L'ECHELLE EUROPÉENNE

L'ECHELLE EUROPEENNE

LIGNE DE VIE À RAIL

LES COMPOSENTS

CONEKT

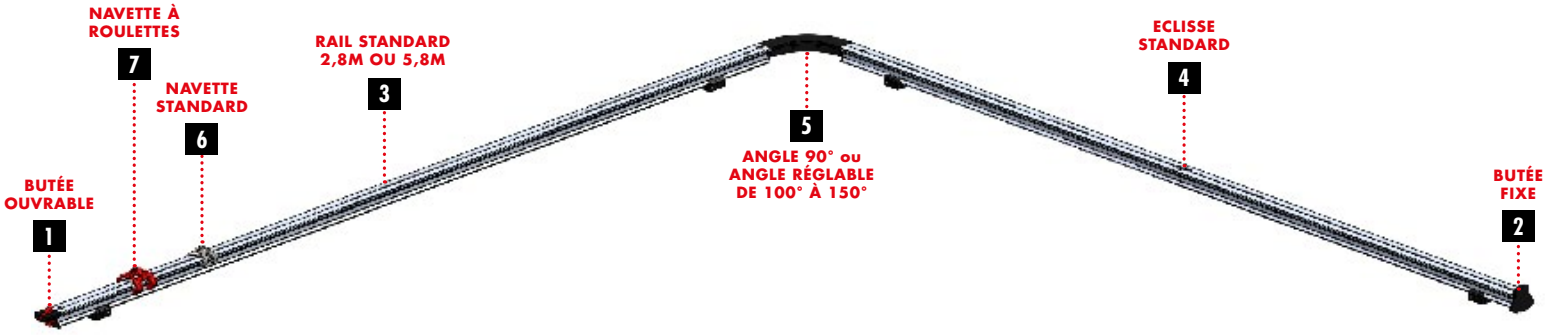

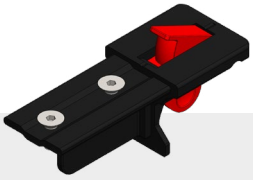

1

BUTEE OUVRABLE

Réf Divalto A0014131
Réf Commerciale R22

Butée en inox 304 pour stopper la translation des navettes en extrémité de ligne de vie. **Cette butée amovible permet d'entrer et sortir aisément les navettes.**

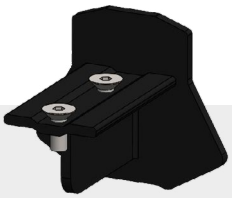

2

BUTEE FIXE

Réf Divalto A0014129
Réf Commerciale R21

Butée d'extrémité en inox 304. **Permet de stopper la translation des navettes en extrémité de ligne de vie.**

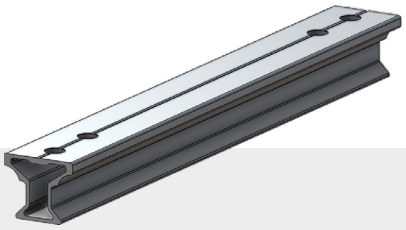

3

RAIL STANDARD 2,8M OU 5,8M

Réf Divalto A0014119 (2,8m) - Réf Divalto A0014121 (5,8m)
Réf Commerciale R03 (2,8m) - Réf Commerciale R06 (5,8m)

Le profil fermé en I assure une grande rigidité en flexion et torsion. Sa forme arrondie sous l'aile principale optimise la circulation des roues selon un angle de 40°. Il permet de se dégager des fixations de rail Le rail se connecte aux éclisses, aux butées et aux pièces d'angle avec 2 vis FHC M8 en inox 316.

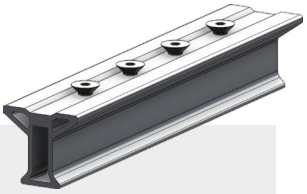

4

ECLISSE STANDARD

Réf Divalto A0014127
Réf Commerciale R20

Eclisse de jonction pour **relier 2 rails CONEKT standards.**



5

ANGLE REGLABLE DE 100° A 150°

Réf Divalto A0014126
Réf Commerciale R13

Angle réglable d'une base à 120°. Une fois fixé à un rail, à proximité d'une fixation, **il est possible de moduler l'angle 100° à 150°.** Seules les navettes R50 et R52 sont compatibles avec ce type d'angle.



5

ANGLE 90°

Réf Divalto A0014123
Réf Commerciale R10

Angle à 90° qui **relie 2 rails CONEKT standards.** Seules les navettes R50 et R52 sont compatibles avec ce type d'angle.

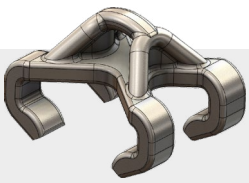

6

NAVETTE SIMPLE

Réf Divalto A0014137
Réf Commerciale R50

Navette standard en inox 304 à utiliser en position sol, mur ou plafond. Elle est destinée **aux rails de petites longueurs et aux configurations à faible fréquence d'utilisation et/ou proche de l'utilisateur max 2m.**

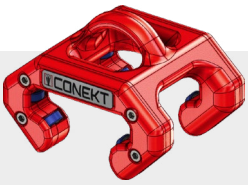

7

NAVETTE A ROULETTES

Réf Divalto A0014139
Réf Commerciale R52

Navette à roulettes en inox 304 à utiliser en position sol, mur ou plafond. Elle possède une **très bonne glisse** grâce à ses 12 roulettes D15 et peut être utilisée **avec tous types d'antichute à rappel automatique** (jusqu'à 10kg).



PANONCEAU À L'ACCÈS

Réf Divalto A0014061
Réf Commerciale S20

Il est à positionner à l'accès de la ligne de vie. Il informe de la présence d'un risque de chute et de la nécessité de porter un harnais à partir de cette zone.



PLAQUE SIGNALÉTIQUE DE LA LIGNE DE VIE

Réf Divalto A0014062
Réf Commerciale S21

Il est à positionner sur le dispositif d'ancrage de la ligne de vie. C'est sa fiche d'identité.